中央決起大会

仲間の願い☆　天まで　とどけ☆

建設国保を守れ　全国のなかまと　いざ　出陣!!　銀座街行

7月6日、東京都に対する要請行動と賃金・単価引き上げ、予算要求中央決起大会が開催されました。建設国保の補助金確保と仲間の処遇改善に向けた取り組みに終わりはありません。全国3600人を超える仲間と共に訴えました。

7月6日、東京都に対して予算要求と日比谷公園において賃金・単価引き上げ、予算要求中央決起大会が開催されました。

午前中は都庁へ集合し東京都に対しての建設国保の補助金や仕事確保に向けた要請行動を行い、支部からも田幸さんと小長谷さんが交渉団として加わりました。午後は全国の3600人を超す仲間が一堂に会して決起大会が開催されました。

昨年の熊本地震に続き、大会前夜の九州地方は大雨に見舞われており、災害が発生していました。全国で頻繁に起こる災害の復旧に一番必要なのは我々、「建設職人」です。しかし、人手不足でなげく建設業界に対する風向きは依然変わりません。賃金が低く、労働環境が悪いため若い人が入ってこないからです。それを知ってもらおうと、全国の仲間が立ち上がり、デモ行進を行いました。「建設国保の育成を」と大きなシュプレヒコールが銀座の街に響き渡りました。奇しくも七夕の前日です。私は一足早く「仲間の願い天まで届け」と大きな声を張り上げました。

（佐藤　悦子）

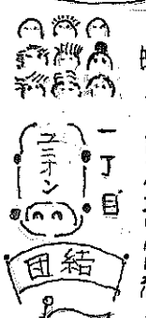

青年部　飛騨高山で盛り上がり

奇数月の青年部会は居酒屋で行われています。最近のお気に入りは個室の居酒屋、飛騨高山です。是非一度みなさんも行ってみてください。

1時間ほど通常通り部会をやった後、お酒やつまみを片手に交流を深めます。

和気あいあいと会話が弾む

「最近仕事どう？」なんて話は、同世代だからこそできる交流。一度参加してみませんか。

7月2日に本部主催の婚活パーティーが開催され、支部から3名が参加しました。良い報告が聞ければと思います。来年も開催の予定。是非来年は参加を検討してみて下さい。女性参加も大歓迎です。

（青年部）

今年はバーベキュー形式で

丹波山の大自然　ひと息ついて…

毎年恒例となった丹波山日帰り旅行に、今回は西東京東・西地区合同で行ってきました。

41名の参加者の仲間たちは、地区の垣根を越えて交流を深めました。

「マス釣り」「バーベキュー」、「温泉」、この3つが旅行の醍醐味です。特にマス釣りは中々できない体験。中に釣りが初めての子供もいて、釣り場は沸いていました。少々トラブルもあったバーベキューでしたが、こちらも美味しく頂いて、最後は温泉でリフレッシュ。

来年は是非あなたもいかがでしょうか。

（田幸　敏明）

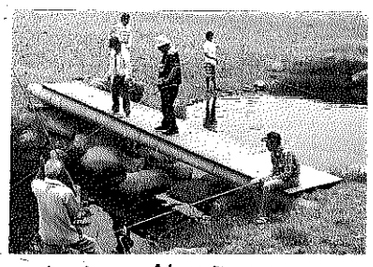

41匹釣りますよ～

森しんいち議会報告

都議会議員選挙に際しまして、組合の皆様におかれましては多大なるご支援、ご協力をいただき誠にありがとうございました。石毛しげるさん当選、齋藤あつしさん、山下太郎さんの2名が落選という厳しい結果となりましたが、今後は、石毛しげる選対委員長を務めました私からも石毛しげる都議に対して、組合へこれまで以上（3人分）の働きを期待していると伝えさせていただきます。

最終集団検診

集団検診の日程に都合が悪い方や、人間ドックを希望される方は個別に受診可能です。詳しくは事務所まで。

▼日程　9月3日（日）
▼会場　保谷保健福祉総合センター
▼受付　8月8日～